Daikin EWAQ340F-XR014

Specifications

Hersteller	Daikin
Typ	EWAQ340F-XR014
Product type	Air Cooled Chiller
Kälteleistung kW	340,0
Kälteleistung Tons	96,7
Kältemittel	Freon
Kältemittel Typ	R410A
Gewicht in kg.	2640
Größe	3117x2236x2221 mm (LxWxH)
Compressor(s) type & model	4x Copeland ZP385KCE-TWD-522
Display	MicroTech III
Number of fans	6
Bemerkungen |	Y.o.b. 2016
Stock	2

Description

Used Daikin EWAQ340F-XR014

Gebrauchte luftgekühlte Kältemaschine Daikin EWAQ340F-XR014 (Kältemittel: R410A). Ausgestattet mit vier Copeland ZP385KCE-TWD-522 Scrollverdichtern, einem Kondensator mit sechs Ventilatoren (Luftvolumenstrom: 84.333 m³/h), einem gelöteten Wärmetauscher als Verdampfer und einem Schaltschrank mit Microtech 3-Regler. Die Kältemaschine hat eine Kühlleistung von 340 kW bei einer Wassereintritts-/Austrittstemperatur von 12 °C/7 °C und einer Umgebungstemperatur von 35 °C.

DAIKIN

DAIKIN
Daikin Applied Europe S.p.A.
Via Piani di Santa Maria, 72
00072 Ariccia (Roma) - Italia
S.N. CH-16M02215-KKKKXX
R410A
52KG
2.640KG
PS low
24.5 bar
PS high
45 bar
TS
-20/100°C
HP switch
40.5 bar
MADE IN
ITALY
IPX4
3-50 Hz
400 V
281 A
Serial Number Unit
CH-16M02215-KKKKXX
CE
0948
EAC
Contains florinated greenhouse gases
Manufacturing date 10/2016

DAIKIN

MODEL ZP385KCE-TWD-522
SERIAL 161101895
CUSTOMER 8051160
PED CAT 2 / FG 2
HIGH SIDE PS = 45 BAR
PED LOW SIDE
TS MIN = -35°C
TS MAX = 50°C
PS = 29,5 BAR
THERMALLY PROTECTED
WARNUNG
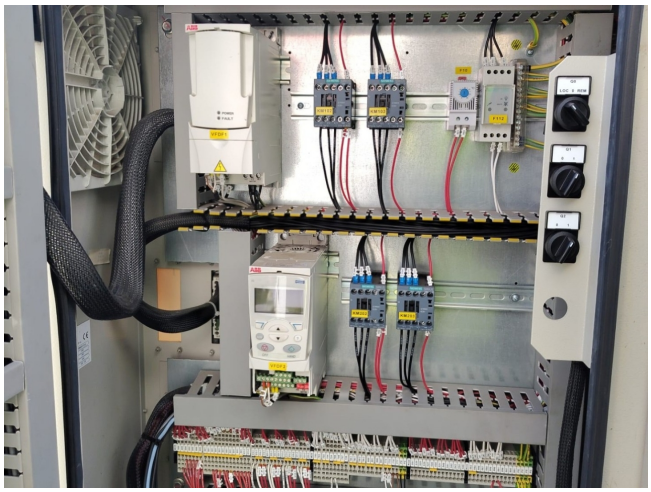
DAIKIN